

COLLECTION CATERHAM



La roue de la vie tourne.
j'ai décidé de me séparer de
plus de 70 années de collection
et de passions Automobile et
diverses !
« L'objet » tant bichonné doit
continuer à vivre entre les
mains de nouveaux passionnés !

Pour fêter le lancement de la
VITRINE INTERNET
de **MES COLLECTIONS**,
je vous offre le
STATUT VIP
jusqu'au 30 juin 2026
Il vous suffit de vous inscrire sur
jcbourseauto.fr

Mise à jour au 4 mai 2026

sous réserve de vente entre temps

Contact : Jean-Claude ROGER

06 80 28 60 92

jcbourseauto@gmail.com

www.jcbourseauto.fr

COLLECTION CATERHAM

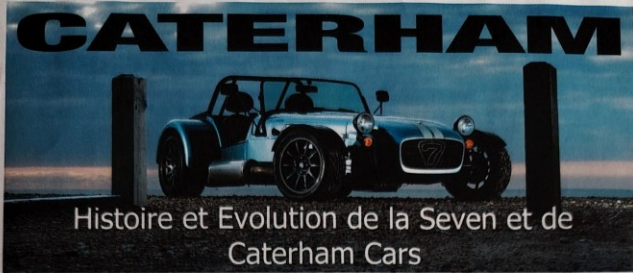

Histoire et Evolution de la Seven et de Caterham Cars

- 1957** - Colin Chapman lance la Lotus 7 au salon automobile de Londres, offrant le choix entre un moteur Ford ou Climax.
- 1959** - La concession Caterham Cars Services de Graham Nearn devient distributeur officiel de Lotus 7.
- 1960** - Lotus 7 Série 2.
- 1965** - La Lotus 7 Série 2 devient la vedette de la série TV 'Le Prisonnier' avec la célèbre KAR120C.
- 1967** - Caterham Cars devient le distributeur unique de Seven.
- 1968** - Lotus 7 Série 3.
- 1970** - Lotus 7 Série 4.
- 1972** - Fin de la production de la Lotus 7.
- 1973** - Caterham Cars achète les droits de la Lotus 7. La production de la Série 4 redémarre.
- 1974** - Caterham se tourne vers la production d'un modèle dérivé de la Série 3.
- 1982** - Modèle Silver Jubilee pour les 25 ans de la 7.
- 1985** - Le pont De Dion apparait dans les options.
- 1986** - Caterham lance un championnat monotype avec 12 concurrents.
- 1987** - La production migre à l'usine de Dartford.
- 1989** - Edition spéciale 'Le Prisonnier'. Lancement d'un championnat monotype en France.
- 1992** - JPE: 250cv 2.0 Vauxhall établit le record du 0-100-0mph. Victoire aux 24 heures de Nelson Ledges aux USA. Introduction de l'entrée de gamme "Classic".

- 1993** - Introduction de la boîte 6 vitesses et de la grille "7".
- 1995** - Caterham lance un championnat d'apprentissage pour novices (Ensuite renommé Caterham Academy).
- 1996** - Introduction de la Roadsport et de la version allégée Superlight Moteur Rover 120cv 1.6 K-Series. Lancement de la Caterham 21.
- 1997** - Moteur Rover 1.8 K-Series. Superlight R: 190cv 1.8 K-Series.
- 1998** - Edition Spéciale Silverstone Moteur Rover 1.8 VVC K-Series.
- 1999** - R500: 230cv 1.8 K-Series. R500 bat le record du circuit Nordschleife au Nurburgring. Victoire de la Caterham 21 en catégorie GTO en Belgique (Course GT). Fin de la production de la Caterham 21.
- 2000** - Lancement du modèle élargi 'SV'. Le châssis 'SV' offre un meilleur confort pour les personnes de grands gabarits. Lancement de la Caterham Blackbird. Victoire de sa classe aux 24H du Nurburgring.
- 2001** - Championnat Européen de Superlight.
- 2002** - R400: 200cv 1.8 K-Series. Victoire dans sa classe aux 24 Heures du Nurburgring. R300: 160cv 1.8 K-Series.
- 2003** - Edition spéciale Tracksport et SV30 pour les 30 ans de la 7.
- 2004** - R500 Evolution: 250cv 2.0 K-Series. R500 Evo bat le record du monde du 0-100-0mph en 10,97 sec.
- 2005** - La famille Nearn vend Caterham Cars. Nouvelle équipe de direction dirigée par Ansar Ali. CSR260: 260cv 2.3 Cosworth Duratec. CSR200 conforme EU4 destinée à l'export.
- 2006** - CSR Superlight: 260cv 2.3 Cosworth Duratec.
- 2007** - 50^{ème} anniversaire de la 7.
- 2008** - R500 mk2: 263cv Caterham Powertrain (CPT) 2.0 Duratec.
- 2009** - Lancement des Superlight R300 et Roadsport 175, équipées toutes deux du 2.0L et destinées aux marchés Européen et Anglais.
- 2010** - Lancement de la CSR 175 en Europe. La coupe R300 Superlight débute en France.
- 2011** - Etape historique pour Caterham avec le lancement de la SP//300.R. Lancement de la Caterham Academy en France.



www.caterhamfrance.fr



COLLECTION CATERHAM

CATERHAM MODELES EUV

www.caterhamfrance.fr



ROADSPORT

La Roadsport est la voiture de sport légère pour toutes les conditions. Combinant hautes performances sur la route avec les équipements adaptés et cette capacité à exceller sur circuit, chose inhérente à toutes les Seven; elle caractérise au mieux Caterham.

Caterham 7 Roadsport 120
Moteur: 1.6 Sigma EUV
Puissance Max: 120cv
Couple Max: 153nm
0-100 km/h: 6 Secondes
Vitesse Max: 200km/h

Caterham 7 Roadsport 175
Moteur: 2.0 Duratec (EUV)
Puissance Max: 175cv
Couple Max: 188nm
0-100 km/h: 4.8 Secondes
Vitesse Max: 230 km/h

SV option €2'000.00

A PARTIR DE €32'995.00



SUPERLIGHT

La Superlight R300 a été conçue avec un seul objectif en ligne de mire; le plaisir. Sur les pas de ses sœurs Superlight plus puissantes, elle confirme la recette magique de Chapman pour les voitures de sport ultimes; la performance par la légèreté.

Caterham 7 Superlight R300
Moteur: 2.0 Duratec (EUV)
Puissance Max: 175cv
Couple Max: 188nm
0-100 km/h: 4.5 Secondes
Vitesse Max: 230 km/h

SV option €2'000.00

A PARTIR DE €43'995.00



CSR

La CSR est la dernière évolution née de la conception de Seven. Ce modèle bénéficie de l'implantation de suspensions arrière totalement indépendantes et de suspensions avant type F1 dites 'inboard', au même titre que de nombreuses et importantes évolutions portées sur l'aérodynamique et sur le châssis.

Caterham CSR 175:
Moteur: 2.0 Duratec (EUV)
Puissance Max: 175cv
Couple Max: 188nm
0-100 km/h: 4.8 Secondes
Vitesse Max: 230 km/h

A PARTIR DE €45'995.00



SP//300.R

La SP//300.R est la résultante entre les valeurs propres à Caterham comme la durabilité, la facilité et le faible coût d'utilisation, l'efficacité sur circuit, et la technologie avancée de Lola dans la recherche et le développement de voitures de course.

Caterham SP//300.R:
Moteur: 2.0 Duratec Supercharged
Power: 305cv
Torque: 290nm
0-60mph: 2.8 Secondes
Vitesse Max: 290 km/h

€79'995.00 HT

SV option L'option SV confère plus d'espace à l'intérieur pour des personnes de grand gabarit et dans le coffre pour les bagages.

CATERHAM

www.caterhamfrance.fr



SV Automobiles
Distributeur Officiel
12 Rue des Canettes
28160 Brou
Tel: +33 (0) 237 4783 33
Email: svautomobiles@wanadoo.fr
Web: www.caterham-sv.com

Marcassus Sport
Distributeur Officiel
26 Avenue Louron, ZAC des Marots
31770 Colomiers
Tel: +33 (0) 562 122 900
Email: info@marcassus-lotus.com
Web: www.marcassus-lotus.com

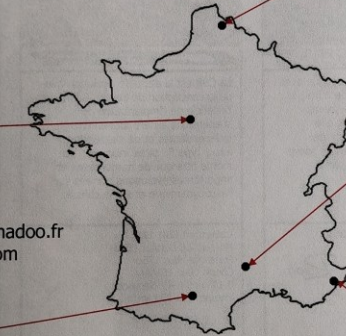

Verbaere Automobiles
Distributeur Officiel
Rue Lavoisier
59 160 Lomme
Tel: +33 (0) 320 905 252
Email: Benjamin.beau@verbaereauto.com
Web: www.voplille.fr

Caterham Competition France
Distributeur Officiel
524 Chemin du Mas Icard
30720 Ribaute les Tavernes
Tel: +33 (0) 466 838 817
Email: competition@caterham.fr
Web: www.caterham.fr

CLS3 Rent a Car
Partenaire Officiel de location
88 Route de Canta Galet
06000 Nice
Email: contact@cls3rentacar.com
Web: www.cls3rentacar.com

JEU DE 2 PHOTOCOPIES CATERHAM MODÈLE EUV
HISTOIRE ET ÉVOLUTION DE LA SEVEN DE CATERHAM CARS

Réf BROCHURES CATERHAM

8,00 €

prix VIP 6,00 €

JC BOURSE AUTO

jcbourseauto@gmail.com
www.jcbourseauto.fr



JC BOURSE AUTO
vente collections personnelles
Recherches personnalisées
Achats individuels et par lots

06 80 28 60 92
Jean-Claude ROGER
créateur dirigeant

jcbourseauto@gmail.com





JC BOURSE AUTO



affiches, catalogues, dossiers presse, miniatures, jouets anciens, VENTURI, PEUGEOT, PEUGEOT TALBOT SPORT, toutes marques, matériel, objets



JC BOURSE AUTO
jcbourseauto@gmail.com
06 80 28 60 92



affiches, catalogues, dossiers presse, miniatures, jouets anciens, VENTURI, PEUGEOT, PEUGEOT TALBOT SPORT, toutes marques, matériel, objets

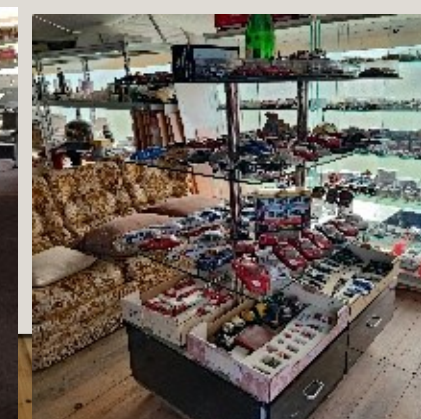

CONDITIONS DE VENTE

Cession de ma collection personnelle de documentation automobile et divers
Plus de 70 ans de collection, cession de mon matériel d'animations évenementielles
L'ensemble des prix communiqués s'entend net de taxes, hors frais d'expédition

Les biens sont présentés dans ce catalogue avec un maximum de détails et de photos.

Les dimensions sont approximatives mais très réalistes

Visible en Loire Atlantique (44) : Sur rendez-vous uniquement

MODALITÉS DE RÈGLEMENT

Sur site : en espèces ou chèque (de banque pour plus de 100,00 € sauf accord exceptionnel)

Par internet Règlement total des biens choisis et des frais d'expédition à la commande

Mode : virement ou chèque (idem que ci-dessus) - **WERO** de banque à banque via n° portable
Enlèvement/livraison/expédition des objets après crédit effectif du montant sur le compte

Disponibilité sous réserve de vente entre-temps

Matériel, objets, catalogues, revues d'occasion vendus dans l'état

Frais d'expédition en sus, montant suivant vos achats

Aucun achat ne sera repris ni échangé

Jean-Claude ROGER - 06 80 28 60 92

jcbourseauto@gmail.com www.jcbourseauto.fr

