

# COLLECTION DELTA MICS



La roue de la vie tourne.  
j'ai décidé de me séparer de  
plus de 70 années de collection  
et de passions Automobile et  
diverses !  
« L'objet » tant bichonné doit  
continuer à vivre entre les  
mains de nouveaux passionnés !



Pour fêter le lancement de la  
**VITRINE INTERNET**  
de **MES COLLECTIONS**,  
je vous offre le  
**STATUT VIP**  
jusqu'au 30 juin 2026  
Il vous suffit de vous inscrire sur  
[jcbourseauto.fr](http://jcbourseauto.fr)

Mise à jour au 4 mai 2026

sous réserve de vente entre temps

Contact : Jean-Claude ROGER – 06 80 28 60 92  
[jcbourseauto@gmail.com](mailto:jcbourseauto@gmail.com) - [www.jcbourseauto.fr](http://www.jcbourseauto.fr)

# COLLECTION DELTA MICS - ZENDERI

(à suivre)

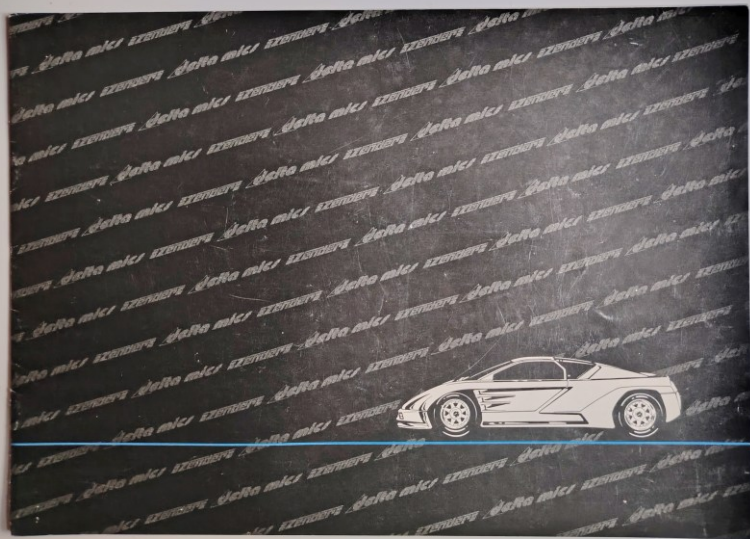

Vo

Nous avons le plaisir de vous informer que

**ZENDER**

Numéro 1 du Styling Automobile a choisi comme partenaire

**delta mics**

leader de la jante en France, pour sa représentation exclusive.

**delta mics**  
 BP 10000 LES  
 89200 CHAMPAGNE  
 FRANCE - Tél. 03 42 30 51 11  
 Telex 800 058 F ZENDE  
 Télécopie 33 42 37 71

N'hésitez pas à nous demander la visite de notre représentant qui vous apportera le catalogue général Zender et le catalogue général Delta Mics

Von Zender: Karosserieteile, Leichtmetallräder & Zubehör für

**Alfa Romeo / Renault / Porsche / Maserati / Peugeot**

**Alfa Sprint**

Abb. 1 + 2  
Karosserieteile mit TÜV-Gutachten. Bestehend aus Spoilerstange, Kotflügelverbreiterung, Plankeenschutz mit integrierter Seitenleiste, Heckschutz und Heckspoiler. Art.-Nr. 3.521.01.1  
Spoilerstange mit ABE. Aus GFK. Art.-Nr. 3.522.01  
Bauteile Kotflügelverbreiterung mit ABE. Aus PUR-REM. Art.-Nr. 3.529.01.3  
Bauteile Heckschutz mit integrierter Seitenleiste mit ABE. Aus PUR-REM. Art.-Nr. 3.534.01.3  
Heckspoiler mit ABE. Aus PUR-Schaum. Art.-Nr. 3.534.03.3

**Alfa GTV**

Abb. 3  
Spoilerstange mit TÜV-Gutachten. Aus GFK. Art.-Nr. 3.530.02.1  
Bauteile Plankeenschutz mit integrierter Seitenleiste mit TÜV-Gutachten. Aus PUR-REM. Art.-Nr. 3.531.01.1  
Heckspoiler mit TÜV-Gutachten. Aus GFK. Art.-Nr. 3.531.20.1  
Heckspoiler mit ABE. Aus PUR-Schaum. Art.-Nr. 3.531.04.1  
Art.-Nr. 3.531.05.3  
Art.-Nr. 3.531.05.2  
Zender-Sport-Leichtmetallrad 7 J x 15 (ET 30).  
Sport-Leichtmetallrad silber-schwarz Art.-Nr. 8.300.08.2  
Sport-Leichtmetallrad schwarz-schwarz Art.-Nr. 8.300.08.2  
Zulässige Bereifung, Auflagen und Maßnahmen bitte erfragen.

**Alfa 33 und Giardinetta**

Abb. 5  
Frontspoiler mit ABE. Aus PUR-REM. Art.-Nr. 3.501.02.3  
Bauteile Seitenleisten mit ABE. Aus GFK. Art.-Nr. 3.503.01.3  
Abb. 6  
Heckspoiler mit ABE. Nicht für Alfa 33 Giardinetta verwendbar. Aus PUR-REM. Art.-Nr. 3.502.01.3  
Heckspoiler mit ABE. Nicht für Alfa 33 Giardinetta verwendbar. Aus PUR-Schaum. Art.-Nr. 3.502.03.3  
Abb. 7  
Heckspoiler mit TÜV-Gutachten (ABE in Vorbereitung). Nur für Alfa 33 Giardinetta verwendbar. Aus GFK. Art.-Nr. 3.508.04.3  
Zender-Sport-Leichtmetallrad 7 J x 15 (ET 30) mit TÜV-Gutachten.  
Sport-Leichtmetallrad silber Art.-Nr. 8.307.08.2  
Sport-Leichtmetallrad schwarz-schwarz Art.-Nr. 8.308.08.2  
Zulässige Bereifung, Auflagen und Maßnahmen bitte erfragen.

**Alfa 75**

Abb. 1  
Spoilerstange mit TÜV-Gutachten. Aus GFK.  
Bauteile Seitenleisten mit TÜV-Gutachten. Aus PUR-REM. Art.-Nr. 3.506.01.3  
Bauteile Seitenleisten mit TÜV-Gutachten. Aus PUR-REM. Art.-Nr. 3.506.01.3  
Heckspoiler mit TÜV-Gutachten. Aus GFK.  
Art.-Nr. 3.506.04.3  
Heckspoiler mit ABE. Nicht für Alfa 75 Q-Spender.  
Zender-Sport-Leichtmetallrad 7 J x 15 (ET 30) mit TÜV-Gutachten. Passend für Alfa 75 Q-Spender.  
Sport-Leichtmetallrad silber-schwarz Art.-Nr. 8.303.08.2  
Sport-Leichtmetallrad schwarz-schwarz Art.-Nr. 8.304.08.2  
Zulässige Bereifung, Auflagen und Maßnahmen bitte erfragen.

**Alfa 90**

Abb. 3  
Bauteile Seitenleisten mit ABE. Aus GFK. Art.-Nr. 3.508.01.1  
Heckspoiler mit ABE. Aus PUR-Schaum. Art.-Nr. 3.508.01.3  
Zender-Sport-Leichtmetallrad 7 J x 15 (ET 30) mit TÜV-Gutachten. Passend für Alfa 90 4-Zylinder.  
Sport-Leichtmetallrad silber-schwarz Art.-Nr. 8.307.08.2  
Sport-Leichtmetallrad schwarz-schwarz Art.-Nr. 8.308.08.2  
Zulässige Bereifung, Auflagen und Maßnahmen bitte erfragen.

# COLLECTION DELTA MICS

(à suivre)

**Peugeot 205**

Abb. 4 Heckschürze mit ABE. Aus Thermoplast-Kunststoff. Art.-Nr. 2.504.5A.3  
 Abb. 5 Frontspoiler mit ABE. Aus Thermoplast-Kunststoff. Art.-Nr. 2.500.02.3  
 Basisset Seitenleisten mit ABE. Passend an 2-Türer. Frontspoiler. Aus Thermoplast-Kunststoff. Art.-Nr. 2.501.01.3



4-Nr. 3.545.01.1  
 4-Nr. 3.546.01.3  
 1.35 mit TÜV-Gutachten  
 073.08.2  
 1.6.350.08.2  
 30 mit TÜV-Gutachten  
 062.08.2  
 1.8.350.08.2  
 innen bitte anfragen

**Renault 5**

Abb. 2 Frontspoiler mit ABE. Aus Thermoplast-Kunststoff. Art.-Nr. 9.506.02.3  
 Abb. 1 Frontspoiler mit ABE. Passend an R 3 Alpine und R 3 Alpine Turbo. Aus Thermoplast-Kunststoff. Art.-Nr. 9.087.02.3

**Renault 11** (lieferbar ca. 1987)

Abb. 2 Frontspoiler mit TÜV-Gutachten für R 11 Turbo und alle Modelle ab Modelljahr '86. Aus PM. Art.-Nr. 7.030.02.3  
 Basisset Seitenleisten mit TÜV-Gutachten. Aus PM. Passend für 2-Türer. Art.-Nr. 7.031.01.3

Abb. 3 Heckschürze mit TÜV-Gutachten. Aus PM. Art.-Nr. 7.028.04.3  
 Heckspoiler mit TÜV-Gutachten. Aus PM. Art.-Nr. 7.028.02.3  
 Zander-Turbo-Lichtmetallrad 6 x 14 ET 30 30.000. 180/80-14 selbst. Art.-Nr. 7.040.08.2





**Porsche 924**

Abb. 5 Heckspoiler mit ABE. Aus PUR-Schaum. Art.-Nr. 5.028.03.3  
 Abb. 6 Frontspoiler mit ABE. Mit durchgezogenen Gelben. Aus Thermoplast-Kunststoff. Art.-Nr. 5.028.02.3  
 Abb. 7 Heckschürze mit TÜV-Gutachten. Passend ab Bj. 1978. Aus PM. Art.-Nr. 5.028.03.1  
 Heckschürze mit TÜV-Gutachten. Passend ab Bj. 9/78. 2-teilig. Diese Heckschürze bietet bei Veranlassung von Sport-Turbo-Auflagen eine passende Rückabdeckung. Aus GFK. Art.-Nr. 5.031.01.1

**Porsche 911**

Abb. 8 Frontspoiler mit TÜV-Gutachten. Turbo-Ausführung. Art.-Nr. 5.027.02.1  
 Abb. 9 Frontspoiler mit TÜV-Gutachten. Komplettsatz mit beiden Ölfiler. Die Ölfiler sind in separaten Zusatzunterlagen erhältlich. Aus GFK. Art.-Nr. 5.026.02.1





**Maserati Biturbo 2,5**

Abb. 1 Heckschürze mit ABE. Aus Thermoplast-Kunststoff. Art.-Nr. 2.504.5A.3  
 Abb. 2 Frontspoiler mit ABE. Aus Thermoplast-Kunststoff. Art.-Nr. 2.500.02.3  
 Basisset Seitenleisten mit ABE. Passend an 2-Türer. Frontspoiler. Aus Thermoplast-Kunststoff. Art.-Nr. 2.501.01.3



**TARIF 12/87**

Exemplar in den conditions générales de vente pour les particuliers.

**PRO.** Les clients particuliers ont droit à un service après-vente spécifique. Les clients professionnels ont droit à un service après-vente spécifique.

**REMARKS:** Les clients particuliers ont droit à un service après-vente spécifique. Les clients professionnels ont droit à un service après-vente spécifique.

Refer	Designation	Prix
250201	PEUGEOT 205 - 2 PORTES - bas de caisse droit	432
250501	PEUGEOT 205 - 2 PORTES - bas de caisse gauche	432
250101	PEUGEOT 205 - 2 PORTES - kit bas de caisse	865
250404	PEUGEOT 205 - jupe arrière	598
250002	PEUGEOT 205 - spoiler avant	621

Delta mic

BP 9 - VINCELLES  
 BRESSA CHAMPAGNE 51100  
 FRANCE - Tél. 66 42 30 51 +  
 Téléc. 800 0341 - Fax 66 42 30 52  
 Telex 66 92 27 91

BROCHURE 12 PAGES COULEUR DELTA MICS  
ZENDRI NUMERO 1 DU STYLING AUTOMOBILE

Réf BROCHURE DELTA MICS

15,00 €

prix VIP 12,00 €

# JC BOURSE AUTO

[jcbourseauto@gmail.com](mailto:jcbourseauto@gmail.com)  
[www.jcbourseauto.fr](http://www.jcbourseauto.fr)

**JC BOURSE AUTO**

vente collections personnelles  
Recherches personnalisées  
Achats individuels et par lots

06 80 28 60 92

Jean-Claude ROGER  
créateur dirigeant

[jcbourseauto@gmail.com](mailto:jcbourseauto@gmail.com)

**JC BOURSE AUTO**



affiches, catalogues, dossiers presse, miniatures, jouets anciens, VENTURI, PEUGEOT, PEUGEOT TALBOT SPORT, toutes marques, matériel, objets ....



**JC BOURSE AUTO**

[jcbourseauto@gmail.com](mailto:jcbourseauto@gmail.com)  
06 80 28 60 92



affiches, catalogues, dossiers presse, miniatures, jouets anciens, VENTURI, PEUGEOT, PEUGEOT TALBOT SPORT, toutes marques, matériel, objets ....

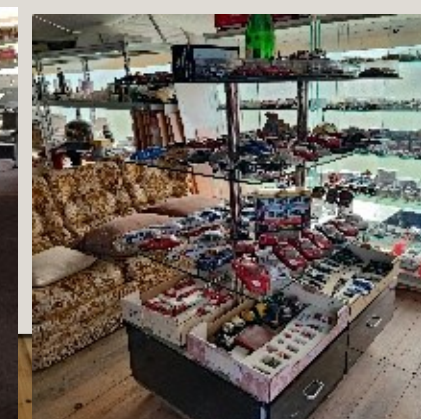

## CONDITIONS DE VENTE

Cession de ma collection personnelle de documentation automobile et divers  
Plus de 70 ans de collection, cession de mon matériel d'animations événementielles  
L'ensemble des prix communiqués s'entend net de taxes, hors frais d'expédition

Les biens sont présentés dans ce catalogue avec un maximum de détails et de photos.

Les dimensions sont approximatives mais très réalistes

Visible en Loire Atlantique (44) : Sur rendez-vous uniquement

## MODALITÉS DE RÈGLEMENT

**Sur site** : en espèces ou chèque (de banque pour plus de 100,00 € sauf accord exceptionnel)

**Par internet** Règlement total des biens choisis et des frais d'expédition à la commande

**Mode** : virement ou chèque (idem que ci-dessus) - **WERO** de banque à banque via n° portable  
**Enlèvement/livraison/expédition des objets après crédit effectif du montant sur le compte**

Disponibilité sous réserve de vente entre-temps

Matériel, objets, catalogues, revues d'occasion vendus dans l'état

Frais d'expédition en sus, montant suivant vos achats

Aucun achat ne sera repris ni échangé

Jean-Claude ROGER - 06 80 28 60 92

[jcbourseauto@gmail.com](mailto:jcbourseauto@gmail.com) [www.jcbourseauto.fr](http://www.jcbourseauto.fr)

