

# VW POWER

TOUT LE TUNING VOLKSWAGEN

## SPECIAL POSTERS

25 F

par  
**GTI**  
mag



**12 VW TUNING :**  
**GOLF, CORRADO,**  
**POLO, NEW BEETLE...**



**LES PIÈCES  
SPÉCIALES**

HORS SERIE  
SUPER GTI MAG N°2  
FRANCE 25 F  
SUISSE 7 FS  
BELGIQUE 180 FB

M 6581 - 2 - 25,00 F - AL



**LE GTI INTERNATIONAL !**

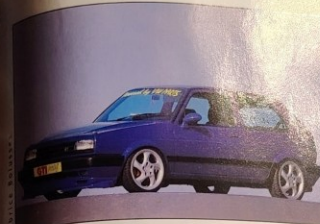

GOLF 2 VW PARTS



GOLF 2 CESAM



GOLF 4 DP SPORT



GOLF 1 CABRIOLET



POLO 4

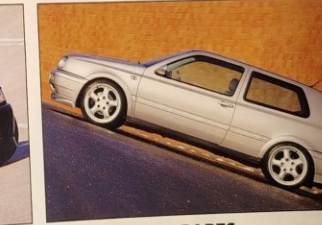

GOLF VR6 VW PARTS

**VW POWER** est un hors-série GTI Mag, édité par la SERL, société du Groupe de Presse Michel Hommel. Gérant-directeur de la publication : Michel Hommel. Directeur adjoint : Olivier Quesnel. Administration et siège social : 48-50 bd Sénard, 92910 Saint-Cloud. Tél. : 01 47 11 00 00. **ADRESSE** : Hommel. **TELEPHONE DE LA REDACTION** : 05 56 03 90 90. **POSTALE DE LA REDACTION** : BP 18, Lège-Bouris, 33950 Lège-Cap Ferret. **Directeur artistique** : Thierry Poussier. **FAX** : 05 56 03 90 99. **Directeur de la rédaction** : Jacky Morel. **Rédacteur en chef** : Didier Soyeux. **Secrétaires** : Marianne Vigneau-Dubois. **Rédacteurs graphistes** : Sébastien Lecamus, Franck Pellaton. **Secrétaire de rédaction** : Nathalie Uruby. **Collaborateurs** : Jérôme Verdier. **Rédacteur** : Yvan Collier. **Photographes** : Fabrice Bolusset, Andy «Fly» Tipping, Frank Camuzat, Pierre Lesgautier. **Impression** : Service des ventes : François Garcia, terminal E56. **Photogravure** : Black Jack. **Publicité** : VW POWER est régi par Proli 1830 - 134 bis, rue du Point-à-la-Pierre, 92100 Boulogne. Tél. : 01 46 94 84 24. Fax : 01 46 94 00 90. **Chef de publicité** : Stéphane Manette, assisté de Sandrine Sonzogni. **S.A. Nevada-Nimifi**, Bruxelles. **Distribution** : Transports Presse. **Commission paritaire** : 1203 K 75567. **I.S.S.N.** : 1262-439X. **Dépôt légal** : à parution. **SARL** au capital de 250 000 F. RCS Nanterre B 381344605. **Principaux associés** : S.F.E.P. et J. Morel.

N° 14 – HORS SERIE SUPER GTI MAG N°2 - SPECIAL 6 POSTERS RECTO-VERSO

8,50 €